# VENDITA APPARTAMENTO ROSIGNANO MARITTIMO

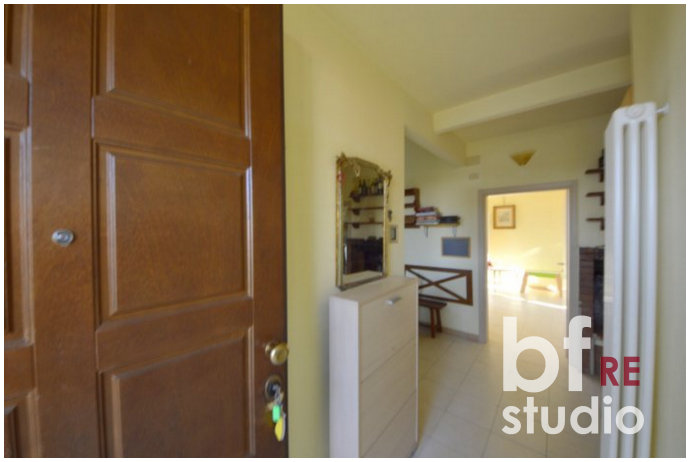

ROSIGNANO MARITTIMO - RIF.944 - CASTIGLIONCELLO – ZONA CASTELLO PASQUINI – GRANDE A

1 bagno, 2 camere, Cucina abitabile, Garage 30mq, Posto auto, Ripostiglio, Soggiorno / Cottura, Ultimo piano, Vicinanza al mare .

| |
|---|
| Piano: primo |
| Superficie: 85 mq |
| Classe energetica: G |
| Ipe: 175 kwm2 |
| Prezzo: € 290.000,00 |

*Via Aurelia, 574 - 57012 Castiglioncello (LI)*

*Telefono +39 0586 754361 - Cellulare +39 346 1320533 - Fax +39 0586 758007*

*info@immobiliarebfstudio.it - www.immobiliarebfstudio.it*