VENDITA VILLA ROSIGNANO MARITTIMO

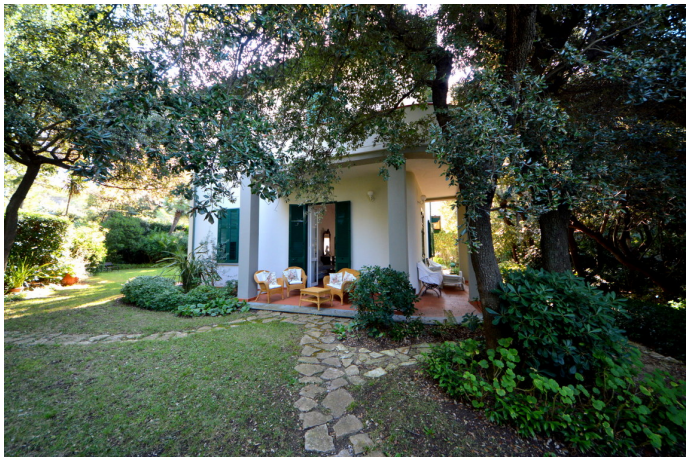



ROSIGNANO MARITTIMO - RIF.591 - CASTIGLIONCELLO – VILLA SUL MARE CON MOLO PRIVATO.

4 bagni, 5 camere, Balconi, Cucina abitabile, Garage 50mq, Giardino 3.000mq, Posto moto e bici, Studio, Termoautonomo, Vicinanza al mare 10mt.

Piano: su due livelli
Superficie: 300 mq
Classe energetica: G
Ipe: 175 kwm2
Trattativa riservata

Via Aurelia, 574 - 57012 Castiglioncello (LI)

Telefono +39 0586 754361 - Cellulare +39 346 1320533 - Fax +39 0586 758007

info@immobiliarebfstudio.it - www.immobiliarebfstudio.it